

21世紀の文化創造の拠点

おおた 文化の森

大田文化の森運営協議会発行情報誌

秋

Vol.5
October

2002

ご自由にお持ち下さい

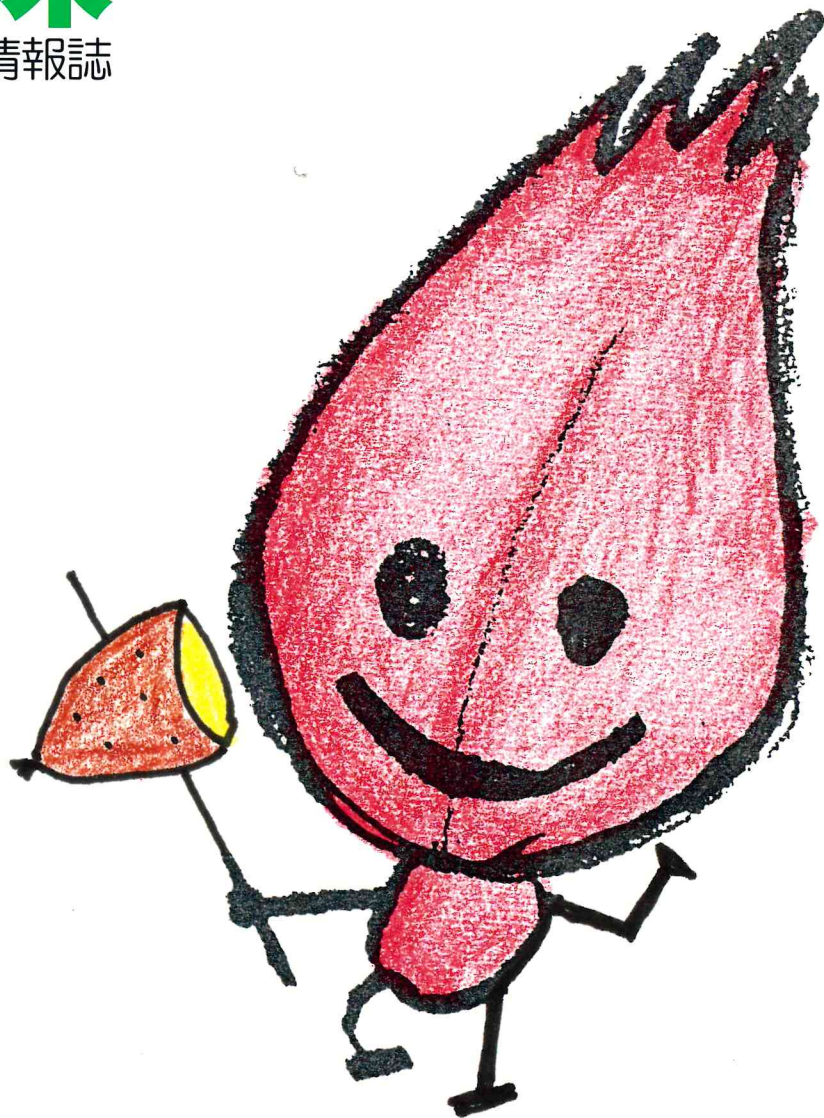

「森のはっぴ〜」

「文化の森」にすむ木の葉の妖精で、とてもすばしく「文化の森」の中を目にも止まらぬスピードでかけめぐっています。いたずらが大好きで、「文化の森」にきた人たちに魔法をかけます。かけられた人たちは帰る時にはとってもハッピーな気持ちになってお家に帰ります。



文化の森に Zoom Up
大田文化の森 開館から1年
「この間の地域とのこと」
文化の森「収穫祭」特集

Bunkanomori Topics & Event Calendar

話題の人

わが街おおたのグッドパートナー
みなさんのおかげです

子どもたちに自信と明るさを!!

新家庭学習教材

ご家庭に笑顔と信頼をお届けする!!

安い、分かりやすい、手引きと答え付。
お母さんの子育て情報誌も付いています。
通塾されている方、部活に忙しい方にも
ピッタリの「全家研ポピー」をぜひお試しく
ださい。毎月ご家庭にお届け致します。

ポピー

他社教材を寄せつけない
新しい独自の学習システム
学校5日制に対応しています。

—— 新規会員受付中!! ——

幼児ポピー900円より/月

小学ポピー2,500円より/月

中学ポピー4,200円より/月

全家研
月刊ポピー
幼児から中学生までの家庭学習教材

■お問い合わせ先
全日本家庭教育研究会(全家研)
ポピー大田・蒲田支部
〒144-0051 東京都大田区西蒲田4-11-5
TEL.03-3754-6633 FAX.03-3752-5656
E-mail: popy@kamata-music.co.jp
☎ 0120-877-415

文化の森寄席 「たのしみ亭」

ついに出来ましたこの企画！
お楽しみポイントはここです！

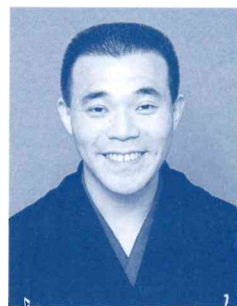

第2回目の「桂平治」。どんな笑いを起すやら、見てのお楽しみ。

Q・たのしみ亭って何ですか？

A・この九月から始まった落語を中心とした寄席のことです。

Q・いつ開催されるのですか？

A・毎月第三水曜日、午後六時の開演です。終了は七時三〇分の予定です。

Q・入場料はいくらですか？

A・当日券は一、五〇〇円です。前売券は文化の森の一階受付カウンターで一、〇〇〇円で

購入できます。

Q・どんな人が出演しますか？

A・十月十六日は「桂平治」「神田ひまわり」「桂うらら」の三人です。いずれも落語芸術協会の若手で、元良良さと面白さは保証します。

Q・入場料が安いのは？

A・年に一度来ていただくなら、たとえば三、〇〇〇円にします。しかし寄席は気軽に来てほしい。毎月来ていただけるように頑張っています。



正統派の芸を分かり易く伝えてくれる。紅一点「神田ひまわり」。

区民の方の願いを現実に！

来年一月ついに登場

先日、運営協議会に「歌手の新垣勉さんのテレビ放送を見て感動したので、文化の森にぜひ呼んで下さい！」と区民の方から電話が入りました。

チケットは即日完売という大変な人気者で、全国からの公演依頼も多く、日程調整も大変でしたが、その願いが叶えばと交渉を重ね、文化の森でのコンサートが実現することになりました。

■新垣さんを支え続けたもの

新垣さんはラテン系アメリカ人を父に、日本人を母に一九五二年沖繩に生まれました。出産時に助産婦の手違いによって全盲となり、その後の父母の離婚や失踪で天涯孤独となった新垣さんを支え続けたのは「歌」でした。

「新垣勉コンサート」

■「歌」にこめたメッセージ

沖縄県立盲学校、東京キリスト教短期大学、西南学院大学神学部を卒業した後、「歌」の道を目指し武蔵野音楽大学音楽科に進学。卒業後、同大学院を終了し音楽修士号を取得しました。

コンサートは「歌」と共に心打つ話しを交え「自分だけにしか生きるものの出来ない、自分だけの人生を大切に」というオンラインワンのメッセージがこめられた感動的な二時間です。(詳細は三頁)



「新垣勉さん」。大田文化の森での感動のステージにご期待。

Q・今後の出演者はどんな人？

A・十一月は「川柳柳」と「川柳つくし」の「親子会」です。本当の肉親ではなく芸の上の親子です。十二月は「赤穂浪士の討ち入り三百年記念落語」として「林家正雀」「柳亭市馬」が出演します。

Q・落語に詳しくないのですが？

A・大丈夫。本当に素晴らしい芸は誰にでも分かりやすくしてしかも面白い。お気軽にどうぞ。Q・何か手伝えることは？

A・ボランティアスタッフを募集

ヤングストリートフェスティバル

若きストリートパーフォーマーの祭典

駅前などで活躍するミュージシャン、ダンサー、特技や主張を人前で表現したい若者や大人、社会や大人にも申したい若者、何かを人に伝えたいと思っているあなたのための祭典(フェスティバル)です。

平成 15 年 1 月 11 日 土曜日
午前 10 時 30 分 ~ 午後 5 時 30 分
大田文化の森ホール・広場・
展示コーナーで開催 入場無料



展示コーナー
若者から大人へのメッセージ、作文、詩、なんでも。人に知ってもらいたい手作り作品もパネルに貼ります。
(※ダンスは出演募集しません)

スタッフ募集
一緒に企画実施に携わってくださる実行委員担当スタッフを募集しています。出演者を兼ねることも可能です。また、当日だけお手伝いしてくれるボランティアスタッフも歓迎です。

応募方法
チラシの裏面にある応募用紙に記入し、運営協議会・三七七二一〇七〇四まで FAX で送付。
十月二十日(日) 締め切り。

チラシ配布場所
大田文化の森、アプリコ、区民プラザ、図書館、中学校、高校、区役所六階社会教育課、生活センター、エセナ、池上会館

問合せ・大田文化の森運営協議会



幅広いファン層を持つ新しいタイプの若手落語家。「桂うらら」。

☆お問合せ・大田文化の森運営協議会「たのしみ亭」係まで。お気軽にご連絡ください。企画の詳細は三頁をご覧ください。

整形外科・リハビリ科・リウマチ科・麻酔科(ペインクリニック)

岡田整形外科リハビリセンター

診療時間

平日	AM9:00~PM1:00 PM3:00~PM6:20
木・土曜	AM9:00~PM1:00
日曜	AM9:00~PM12:00
休日	祝日・第1、第3日曜

☎ 3736-3563

ご希望によりリハビリ治療のための車での送迎をいたします。

〒144-0052 大田区蒲田1-9-11
JR蒲田駅より5分・蒲田中学校うら

大田文化の森運営協議会主催企画 & 講座

寄席「たのしみ亭」 文化の森ホール
全席自由：前売¥1000 / 当日券¥1500
毎月第3水曜日午後6時開演
第2回 10月16日(発売中)
桂平治、神田ひまわり、桂うらら
第3回 11月20日(10月17日発売)
川柳川柳、川柳つくし、柳家紫文
第4回 12月18日(11月21日発売)
林家正雀、柳亭市馬

「メサイア&大田讃歌を歌う会」
10月～来年3月、第1第3月曜、第4日曜「メサイア&大田讃歌」の練習。
初心者&学生(中学以上会費半額)も大歓迎。発声、音取り、パート練習を中心に実施。会費：月3回参加¥3000 / 月2回参加¥2000 多目的室

「みんなで大森マップを作ろう」
第1回～まちづくりコーディネーター養成講座～ 10月2日/16日水曜午後7時～9時、27日日曜午前10時～午後5時 フィールドワークで集めたデータをもとにマップ作りをしていきます。各回¥1200

「文化の森のサロン」毎月第3火曜
1部：午後1時～フリースペース
2部：午後7時～コミュニケーション集会所と多目的室。自由な交流の場。

ヤングストリートフェスティバル
1月11日土曜 10:30～17:30
「ストリートパフォーマンス達の祭典」
未来へ羽ばたく若者が一同に結集！ストリートダンス、ストリートシンガーほか。エネルギッシュなステージ。
文化の森ホールと広場ほかで無料開催

「ジュニアなるほど講座」集会所
1月18日、2月1日/15日、3月1日/15日
毎回土曜午後2時～4時 入場無料
若者や中高生が地域や行政の仕組みを知り、やりたいことを実現する知識を持って、自らの居場所づくりを始める。

他の開催事業 ■誰でも楽しめるプロジェクト：おもちゃ図書館/おじいちゃんおばあちゃんのミーティングルーム ■子ども・若者たちへのプロジェクト：吹奏楽「わくわくコンサート」聞いてさわって楽しもう(2/14) ■異文化交流プロジェクト：日韓親善を深めよう(2/2) ■種まき祭プロジェクト：(3/21)企画検討中！。ほか、新企画随時発表。

おはなしのへや 午後3時～30分
10月2日/16日、11月6日/20日、12月4日/18日 いつも水曜日 4階の保育室
絵ほんや紙しばいの世界をのぞいてみませんか。小学校にいらっしゃるお友だちあつまれ！自由にきてね。

みんなであつこう 11月13日、
12月18日 水曜午後2時30分～4時30分
1月22日 水曜午後3時～5時
集会所(11/13,12/18) 調理室(1/22)
子どもたちにもできる事はたくさんある。遊んで、楽しんで、大人をビックリさせちゃおう。

「おたプラン2015」講演会
11月2日土曜午後7時開演 入場無料
未来の大田区が、そして、子ども達の将来がテーマです。この機会にみんな一緒に考えましょう。文化の森ホール

「教室の中の気になる子ども達」
特別支援教育、特にLD(学習障害)ADHD(注意欠陥・多動性障害)について理解を深め、子ども達の健全な育成を目指す講演会です。11月9日土曜1時30分～特別支援教育の現状と課題～11月30日土曜1時30分～子どもの困難さを理解する～集会所・入場無料

有森博 ピアノコンサート 発売中
12月7日土曜午後2時 月の光、ラ・カンパネラ、英雄ポロネーズ、ツィゴイネルワイゼン(小林美樹：Vn)他
を予定☆大人¥2000/小人¥1000

「建築基準法の学習会」集会所
12月8日、1月19日土曜午前 各回¥500
私たちの住み良いまちづくりに欠かせない知識を得るための講座です。

新垣 勉 コンサート(10月5日発売)
1月29日水曜午後7時 ついに実現！
心に響く感動のコンサート。予定曲目：さとうきび畑、アヴェ・マリアほか
文化の森ホール☆全席指定：¥3000

見て！触って！体験して！『大田文化の森 収穫祭』 ～子どもから大人まで、一日たっぷり体験してください～

●11月3日(祝・日)文化の日 午前9時30分～午後5時
みんな自由に参加して「見て！触って！体験して！」をテーマに開催されます。楽しい企画をギッシリ詰込んで、みなさんをお待ちしています。ご家族やお友だちをさそってぜひ来てください。
《楽しいコーナーがいっぱいです》★手話ダンス/おじいちゃんおばあちゃんの日本の歌/着物ショー/手品/女声合唱コールマーサー/ハーモニカ合奏/井上淳子さんの歌/地域マップづくり/義民六人衆展示会/馬込文士村講演会/おもちゃ病院/バラバラダンス/バステル画/キルト展/手づくりパンの販売/花巻しの実演販売、ほか。お楽しみに！

平成14年度「公募企画」のご案内

大田文化の森運営協議会 公募による事業

スポーツ吹矢健康法 *募集人数20名 参加費：2回 1000円
10月10日(木)消印有効 11月1,15日各金曜 午後1時30分～4時
第3集会所 楽しみながら素晴らしい効果をもつスポーツ吹矢は腹式呼吸を基本に誰でも安心して手軽にできるスポーツです。

心と体のリラックス *募集人数25名 参加費：1回 500円
10月25日(金)必着 11月8日/12月13日/1月10日/2月14日各金曜
午前10時～午後3時 第2集会所 ストレスと上手につき合うには？心理士による自分でケアする方法とカウンセリング。

楽しい親子クッキング *募集人数親子18組 参加費：1500円(親子2回分) 11月9日,30日各水曜 午後1時30分～4時30分
調理室 親子や友達同志で心のふれあいを大切にしながら、食の大切さ、食品の栄養、流通、衛生について考える。

花を楽しもう「百花」 *募集人数15名 材料費：1回 2500円
①11月11日は10月25日(金)消印有効。木の実やドライフラワーのかべかけリース。②12月9日は11月20日(水)消印有効。枝や木の実でX'masキャンドルアレンジメント。各月曜午後7時～9時集会所

手づくりの楽しさで身につけるアクセサリー *募集人数35名
参加費：4回分 4500円 10月26日(土)消印有効 11月12日/12月10日/1月14,28日/2月18,25日各火曜 午前9時30分～12時 第2集会所 ビーズ、布、革のネックレス、ブレスレット、リング。

家庭薬膳講習会 *募集人数30名 参加費：500円 材料費：各回500円 11月22日(金)消印有効 11月30日/12月14日/1月11日/2月1日各土曜 午前10時～午後1時 調理室 薬食同源の中国三千年の知恵を毎日の食事に取り入れ健康に過す。家庭簡単薬膳講習会。

ひとり語り「戦艦武蔵の最期＝下級兵士の見た沈没」
12月7日土曜 午後2時開演 入場料：1000円 多目的室 大平洋戦争末期に米軍の空爆で沈没した戦艦「武蔵」の生残り下級兵士が見た真実の光景と、戦争の悲惨さ、愚かさを秋田方言で語る。

「手づくりおやつ」お菓子やパンを焼いてみよう *募集人数20名 10月31日(木)消印有効 参加費：各回 1000円 12月7日/1月18日/2月15日各土曜 午前10時～12時 調理室 クッキー、パウンドケーキ、パンの3種。子どものみの参加可。託児体制有。

フレスコに挑戦「植木鉢にフレスコしよう」 *募集人数20名
11月29日(金)消印有効 参加費・材料費：4回で 4000円
12月14,21日/1月11,18日各土曜 午後1時～5時(初回のみ2時) 工芸室 フレスコ画を学び、最後に植木鉢にフレスコで絵を描く。

親子で楽しく花あそび *募集人数15組 11月25日(月)消印有効
12月21日土曜 午後1時～3時 材料費：1000円 第2集会所
親子で楽しく花や身近にある材料でX'masデコレーション作り。

「銭湯」再発見 *募集人数25名 12月20日(金)消印有効①1月18日 第2集会所②2月1日江戸東京たてもの館見学③2月8日区内銭湯入浴ツアー④2月22日第2集会所各土曜 午後2時～3時30分(③のみ午後3時～6時)参加費：2500円他実費 消えゆく銭湯文化の講座、銭湯建築見学、入浴ツアーで「癒しの空間」銭湯を考える。
★この情報は9月20日時点の情報です。変更が生じた場合はご了承ください。

【講座の受講を希望する方は】(主催事業・公募企画とも)
各種講座の受講を希望する方は、**往復はがき**に、ご希望の講座名と、住所・氏名・年齢・電話番号を明記のうえ、締切日までに下記の宛先へご応募ください。応募多数の場合は抽選となります。講座により事前に受講料の入金確認が必要な場合があります。その際は下記の口座へご送金願います。
郵便振替 口座番号 / 00110-5-23085 口座名義 / 大田文化の森運営協議会
大田文化の森運営協議会 〒143-0024 大田区中央二丁目10番1号

Le MERIDIEN GRAND PACIFIC TOKYO



ホテル グランパシフィック メリディアンは、新交通ゆりかもめ「台場駅」直結。

〒135-8701 東京都港区台場2-6-1 TEL (03)5500-6711

●大宴会場(3,000名さま)1室、中小宴会場 17室 ●客室 884室 ●レストラン・バー 13ヶ所 ●婚礼施設 神殿、チャペル ●付帯施設 エステティックサロン、フィットネスクラブ、ショップ他 ●駐車場 438台収容

Le MERIDIEN PACIFIC TOKYO



ホテルパシフィック東京は、品川駅前(高輪口正面)。

〒108-8567 東京都港区高輪3-13-3 TEL (03)3445-6711

●大宴会場(2,500名さま)1室、中小宴会場 17室 ●客室 954室 ●レストラン・バー 9ヶ所 ●婚礼施設 神殿、チャペル ●付帯施設 ガーデンプール、ビジネスセンター、ショップ他 ●駐車場 600台収容

開館から一年。「この間の地域」のイベント

大田文化の森と近隣の地域は、密接な関係にあります。
大田文化の森は、区役所の跡地に地域の方たちの要望を盛り込んで建てられ、「地域の活性化」を大きな役割として担っています。

■常に地域との連携を意識して

運営協議会も、企画をたてる段階から地域のことを常に意識しています。「地域」の主な連携は新井自治会連合会とつづいています。昨年のオープニングには八自治町会からそれぞれおみこしを出して広場に集まったり、池上通りを警視庁の鼓隊がパレードする企画も実施し、文化の森の開館を盛大にお祝いしました。

■地域と共催、カラオケ・盆踊り

また、今年の七月三十一日と八

文化ブレイヤーを中心に「収穫祭」を開催

十一月三日・日曜日！
ご来館をお待ちしています

大田文化の森が開館して一年になります。
多くの方が来館されて図書コーナー、マルチメディアコーナー、集会室、調理室、音楽スタジオ、スポーツスタジオなど利用する方が多くなりました。
そして、大田文化の森運営協議会の主催事業も活発に展開されており。

■文化ブレイヤーにご注目！

昨年十一月四日は「ウォークラリー」と称し全館を使用し、参加された皆さんに見学し、また体験していただきました。

今年は十一月三日日曜日、運営協議会に登録されている「文化ブレイヤー」の、発表の場として盛り上げて行きたいと、参加者一同張り切っています。

月一日には新井自治会連合会と運営協議会の共催で「カラオケ・盆踊り大会」が開催され、約三五〇〇人が来場し、歌に踊りに楽しみました。
カラオケ大会は文化の森ホールで行い、一日目に新井自治会連合会の八自治町会から三名ずつ、二日目には大森地区の各自治会連合会と運営協議会から三名ずつが自慢ののどを披露しました。

盆踊りは、広場で行い、新井自治会連合会の婦人部が中心となつて踊りました。
これらの企画は、どちらにとつても初めてのことで、実施するまでには何回も打合せが重ねられ、調整が繰り返されてきました。

一つひとつ組み立てていく作業は容易なことではありませんでしたが、そこには、再び地域へ賑わいを取り戻したいというみんなの

強い思いがあったからこそまとっていったと思います。

運営協議会では、「文化の森へもつと地域の方に足を運んでほしい」という思いがありました。
カラオケ・盆踊り大会の日には「初めて中に入った」という声を聞くことも多くありました。
地域の方々と協力して企画を実施することで、多くの方に文化の森を知っていただくいい機会になることも実感しています。



夏の「カラオケ・盆踊り大会」の広場
写真上下

■文化ブレイヤーの活躍に期待！

大田文化の森「収穫祭」では、文化ブレイヤーの方が演じ、また裏方のお手伝いや、準備、製作など、運営協議会の支えとなつて参加して頂いています。

また、運営協議会の委員全員が関わり、みなさんに「見て！さわって！体験して！」楽しんでいただけるように努めます。

ぜひお友達や、ご家族連れでご来館下さいますよう、ご案内いたします。
文責・北岡三子



昨年の様子から
写真上下

■この街を支える文化ブレイヤー

それから、「文化ブレイヤー」の存在も大きいことを挙げずにはいられません。
「文化ブレイヤー」には、個人のボランティア活動としてお近くにお住まいの方も多く登録されています。

「ずっと大田区でお世話になっていたので、何かお役に立ちたくて」と言われる方が多いのです。今年度は実行委員会に参加し、活動されている方が大勢います。
「カラオケ・盆踊り大会」の時も、文化ブレイヤーの方が受付や案内・警備などに参加して下さいました。大田文化の森は、まだ立ち上りが稼働をはじめたばかりです。これからどんな息を吹きかかむかはこれから支える人たち次第です。その強力な支援者である近隣の地域に、この一年間で確実に根付き始めているのを感じます。
文責・河原佳子

<h4>ホール棟</h4> <p>出演団体</p> <ul style="list-style-type: none"> ・ハーモニカ「昔のはやり唄」 ・コールマーサ(女声合唱団) ・大田手話ダンス同好会 ・森のこだま(歌) ・芸亭の会(手品) ・着物ショー ・津軽三味線アマチュアグループ ・井上淳子ソロコンサート ・ピアノ：渡辺あけみ 	<h4>集会棟</h4> <p>多目的室スペース虹</p> <ul style="list-style-type: none"> ・馬込文士村継承会/講演とピアノ演奏 集会室 ・おもちゃ病院、喫茶室(お茶と軽食) 調理室 ・手づくりパン、花巻寿司 美術室 ・フレスコ画、パステル画展示 展示コーナー ・キルトの展示、義民六人衆顕彰会、おおた町づくりマップ、 <p>他</p>
--	--

この予定は9月20日時点での予定です。変更があった場合はご了承下さい。



— 全科診療 —

- 各種保険
- 救急・労災
- 更生医療(腎)
- 人間ドック(附属健診センター)
- リハビリ
- 中国バリ
- マタニティビクス

.....MAKITA GENERAL HOSPITAL.....

医療法人財団
仁 医 会

牧田総合病院

病 院	〒143-8505 東京都大田区大森北1丁目34番6号 TEL 03 (3762) 4671(代) FAX 03 (3762) 0759
附 属 健 診 セ ン タ ー	〒143-8505 東京都大田区大森北1丁目33番8号 TEL 03 (3762) 3379 FAX 03 (3762) 4037
牧 田 訪 問 看 護 ス テ ー シ ョ ン	〒143-8505 東京都大田区大森北1丁目33番9号 TEL 03 (3762) 6131 FAX 03 (3762) 6132
牧 田 介 護 サ ー ビ ス セ ン タ ー	〒143-8505 東京都大田区大森北1丁目33番9号 TEL 03 (3762) 1979 FAX 03 (3762) 6132
大田区在宅介護支援センター入新井	TEL 03 (3762) 4689 FAX 03 (3762) 7465

文化の森開館記念郵便スタンプの制作者

望月良晃さんに聞く

■情緒ある「風景印」の消印
みなさんに届けられる郵便物には、必ず消印があります。街のポストに投函すると殆どは機械で処理されます。しかし、郵便局の窓口に出すと、切手に消印が押されます。もし、それが綺麗なデザイン「風景印」だったら、受取った相手の方もきつと嬉しくなるでしょう。

正しくは、通信日付印といい、日常的に郵便局の窓口で使用されるものと、前記のような期間限定

長岡輝子さん、九十四歳の証言④

村岡花子さんとの思い出②

■ある事件がきっかけで
その当時、東洋英和では、その年の卒業生が在校生に贈る演説会がありました。そして、その時の私の発言が、危険思想の持ち主であるとのレッテルを張られ、私は卒業延期の処分を受けてしまったのです。

前回に引き続き、私と村岡花子先生とのかわりのきつかけを、お話ししましょう。彼女とは、一緒に学んだ時期はなかったのです。彼女が卒業した時と入れ違いに私は東洋英和に入学いたしました。そして、ある事件が先生との出会いとなりました。

望月さんが手がけた作品は大田区内のみでなく、都内各地の郵便局から依頼を受け、代表的な作品に、馬込文士村、龍子記念館、郷土博物館、大森みやげ、羽田空港六十周年、OTAフェスタ、高円寺阿波踊り、国技館落成記念、東京国際女子マラソンほか、多種

馬込文士村のスタンプ。



大田文化の森開館の記念スタンプ。



お話しを伺った望月良晃さん。

■隠れたところに時間をかけて
その作品一つ一つを作るうえで、作品によっては一年以上の時間をかけて取材したり、膨大な資料から歴史的な検証をしたり、製造メーカーの詳細な資料確認を行ったりもします。「おかげで、普段から何でも見たり、聞いたりするようになりましてよ」と望月さん。作品は全て自分一人で考えます。作品にとつて重要なことはデザインとセンス。そしてレタリングの正確さです。製作段階ではラフスケッチなしで一気に描きあげます。文字にもこだわりを持ち、演芸文字(寄席文字)を使います。その文字がもつ優しさを好みのお手紙のよう

■これからのこと

望月さんの本業は建築設計業で

多様な記念スタンプがあります。

趣味は大相撲の観戦と、記念スタンプを収集することでした。しかし、それが作る側へと興味がつり、昭和五十八年から今日までボランティアで製作しています。これまでに作った作品は一〇〇に迫り、七十一歳の今でも続けておられ現在のこの仕事ができるのは都内では望月さん一人です。今後、郵政の民営化が叫ばれる中、はたしてこの文化がどんな方向へと評価され、進んでゆくのでしょうか。

望月さんはこの文化を受けついでくれる人を探しています。この情報誌をご覧になって、習ってみたいと思つた方は、ぜひ、望月さんの所属する「大森郵便会」へご連絡下さい。文責・菅原正信

▼大森郵便会 毎月第一土曜、午後二時
電話 03-3771-0033
大田区山王 1-15-11 森岡正美
電話 03(3772) 6553
入会金 3000円/月会費 1000円

■忘れぬこと

私が村岡さんに初めてお会いし最後にもう一つ、忘れる事の出来ない出来事をお話しします。村岡先生は、お出かけの時はいつも同じ運転手さんに、ご自宅の車の運転をお願いしていました。その後、一九六八年に先生はお亡くなりになりました。

そして、それから何年か経つたある日の事、私がたまたま乗つたタクシの運転手さんと世間話をしているうちに、何と、その運転手さんが、その村岡先生の運転手さんだったのです。その時の驚きは、それこそ言葉には尽くす事も出来ないほどでしたが、村岡先生とのご縁の不思議さを、ますます深く受け止めた、印象深い出来事でした。

次の方では、村岡先生とご縁が深かつた二人の女性、片山広子さんと柳原白蓮さんのお話しをいたします。文責・鬼嶋瑛治



長岡輝子さんの心の中で、村岡花子さんは、今も生き続けています。

鮮やかに残す七・五・三の晴れ姿。

貸し衣装をセットにしたリーズナブルなプラン。

PHOTO U-SU-DA STUDIO

お問い合わせは下記まで
予約制 3771-1941

営業時間 平日 AM10:00~PM7:00
土・日・祭日 AM10:00~PM5:00
※木曜定休日

大田文化の森前



大田区中央1-21-1

7才	衣装・着付・ヘア・メイク・撮影セット			
	9月セット	10月セット	11月セット	12月セット
2ポーズ	42,000円	45,000円	50,000円	45,000円
3ポーズ	50,000円	53,000円	58,000円	53,000円

3・5才	衣装・着付・撮影セット			
	9月セット	10月セット	11月セット	12月セット
2ポーズ	22,000円	25,000円	30,000円	25,000円
3ポーズ	30,000円	33,000円	38,000円	33,000円

通常撮影料金	
六ッ切	22,000円
二ポーズ	
六ッ切	30,000円
三ポーズ	

みなさんのおかげです

編集後記

大田文化の森は今年の秋で開館1周年を迎えます。そして、情報誌「おおた文化の森」も今号の発行で2年目へと突入致します。

この情報誌を私たちが発行するうえで、これまでに様々なことがありました。元々文化の森の運営委員が手づくりで発行している情報誌です。つまり、頭に「ど」の付く素人が傍若無人で、しかも壮大な夢を抱いて始めたことです。

しかし、そこから多くの方々の出会いが生まれ、励まされて今日に至っています。そして、私たちが最も誇りとするのは、この僅か数ページの紙面しかない情報誌から新たなきっかけが生まれ、そこから大きな夢を実現したり、評価を得られたことです。

そして、今後この情報誌に新たな力が加わり、発展を遂げるべく模索中です。常に現在進行形で将来を見据えた紙面づくりに取り組めます。ご期待下さい。

広報部一同

情報誌「おおた文化の森」2002年秋号
2002年10月1日発行(季刊発行 通巻第5号)
編集 大田文化の森 運営協議会広報部
発行人 吉岡康子
発行所 大田文化の森 運営協議会
〒143-0024 大田区中央2-10-1
電話: 03(3772)0770
編集協力 株式会社 恒和印刷所
川田英樹 川田達也
印刷 株式会社 恒和印刷所

情報誌「おおた文化の森」はここにあります。

情報誌「おおた文化の森」次号2003年「冬号」は1月15日の発行を予定しています。

【区内主要施設】

大田文化の森1階カウンター&ロビー
ティールラウンジすばる/区役所2階情報コーナー/区民プラザ/区民ホール
アプリコ/池上会館/熊谷恒子記念館
龍子記念館/馬込文士村資料展示室/
ライフコミュニティ西馬込/山王会館
区民センター/文化センター/エセナ
おおた/生活センター/勤労福祉会館
郷土博物館/産業プラザ/山草堂記念館
多摩川台古墳展示室/田園調布富士見会館/昭和のくらし博物館/特別出張所/地域行政センター/ゆうゆうくらぶ/青年施設/図書館/児童館/心身障害者施設/大田区体育館/大森スポーツセンター/ユースセンター

【近隣地域協力商店街】
大森柳本通り名店街(金海堂) 柳会
山王ハーモニーAVE(大花園) 新柳会(平林酒店) 山王新三商店街(ちくたっく) 臼田坂下通り商店街(ミカドクリーニング) 春日橋くすのき通り商店街(ウスタフォトスタジオ) 観音通り共栄会(越前屋) 他
【他の主要施設】区内各地域の郵便局

《ご意見・ご感想は》

情報誌「おおた文化の森」へご意見・ご感想をお寄せ下さい。

郵送の場合は左記宛にどうぞ。

e-mail: bunkanomorori@nifty.com

FAX: 03(3772)0704

TEL: 03(3772)0770

施設紹介 ティールラウンジ「すばる」



「すばる」を支えるもの

「すばる」を経営する大田区知的障害者育成会は知的障害者の親の会として発足して以来、知的障害者への理解を深め、就学・就労・生活の場を整え、地域で安心して暮らせる事を目標に活動を続けてきました。

「すばる」においても働く場というだけでなく、物心両面からの真のバリアフリーを目指して頑張っています。

支援スタッフのほとんどが人生経験豊かな障害者の母親達。何事があったても動じない肝っ玉母さん達が支えている「すばる」です。

お一人でもどうぞ気がねなくお立ち寄りください。

● 営業時間 10:00~17:30 ●
● 定休日 ●
● 隔週月曜日・全館休館日 ●

《文化の森情報誌 広告募集》

情報誌「おおた文化の森」へ広告の掲載を希望される方は、説明に伺います。

《広報部会からのお願い》

情報誌「おおた文化の森」を置いていただける場所を探しています。ご協力いただける方、ご連絡ください。

大田文化の森運営協議会
TEL: 03(3772)0770

運営委員の紹介

文化の森もいよいよ開館1周年です。さらにパワーアップして、運営委員全員、次なる目標に向けて夢がふくらんでいます。ご期待下さい。

「大田文化の森」運営協議会委員
会長 野村 銀市 (以下50音順)
伊藤香弥子 加藤 光 河合良治
河原佳子 鬼嶋瑛治 北岡三子
菅原正信 鈴木正昭 鈴木康紀
染谷 昇 藤間掬穂 山田皓一
山本直子 吉岡康子

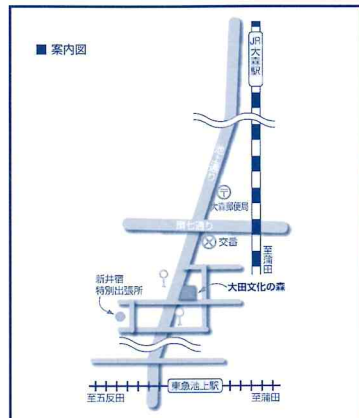

大田文化の森開館時間 午前9時
~午後10時、情報館は午後7時まで
休館日: 毎月第2木曜日、臨時休館日
と12月29日~1月3日の年末年始

大田文化の森への交通機関

- 大森駅西口から東急バス池上方面行
- 蒲田駅西口・池上駅から東急バス
大森駅・大井町駅・品川駅行
いずれも「大田文化の森」で下車

♡ 健康ワンポイントアドバイス 第4回

“「天高く馬肥ゆ」”

東邦大学医学部附属大森病院事務部総務課 山口 宗

表題の馬が単なる肥満では興醒め。でも、秋の盛りに「肥ゆ」とくれば、やはり食べ過ぎと肥満。

肥満判定には厳密な体脂肪測定を要するが、日常的には、体脂肪量とよく相関する「BMI」(ボディ・マス・インデックス)を用いる。おおまかには、体重(kg)を身長(m)で2回割った値が25以上ならば肥満で、18.5未満をやせとし、疾病罹患度が最も低い指数が22であることから、身長(m)×身長(m)×22を標準体重(kg)とする。身長が165cmなら、

標準体重は1.65×1.65×22=59.9kg、現体重が70kgなら、70÷1.65×1.65=25.7で肥満。

体重コントロールには、運動も必要だが、やはり食事。所要エネルギー量は、高齢者や事務職、肥満気味などでは標準体重(kg)×30~35kcal、若者や活動量が多い場合は×35~40kcalとする。肥満・糖尿病では×30~25kcal以下したり、肉体労働者や運動選手などは×40~45kcal以上にもする。身長165cm、中年で肥満気味の事務職なら59.9×30=1800kcalあたりが基本。どう設定するにしろ、時々体重を測定し、その推移を知ることが必要。

食事はその内容も大切。標準体重を保てる範囲で、米飯などの主食、魚・肉・卵・大豆製品などの主菜、いも・野菜・きのこ・海草などの副菜、乳製品、果物などを満遍なく食べ、色とりどりを心がけるとよい。当院の糖尿病教室などに参加なさってはいかが。

<http://www.toho-omori.gr.jp/>



みなさん、ありがとうございました。 「平和祈念プロジェクト」結果報告

対人地雷の廃絶を支援する目的で開催された第2回「平和祈念コンサート」(8月15日アプリコ)に賛同し、大田文化の森運営協議会では8月6日(火)文化の森ホールで平和祈念イベント戦争童話集朗読会「八月の蒼い空」(鈴鹿景子さん出演)と「チャリティーコンサート」(山口俊彦、高田慮来、伊藤千恵子さん他出演)を開催し、

ご来場の方々から、ご寄付をいただき、総額で131,261円を同日、JAHDS「特定非営利活動法人・人道的地雷除去支援の会」代表富田洋さんへお渡しいたしました。ご協力いただいたみなさまに感謝いたしますとともに、厚く御礼申し上げます。

大田文化の森運営協議会一同

~「八月の蒼い空」感想文のご紹介~

- 東京大空襲を受けました。すばらしい。今後も続けてほしい。ぜひ、二度と戦争を起さないために。 60代女性
- 大変解りやすかった。感情豊かで、情景が切実に浮かんだ。当時を思い出した。若い人達に聞いて欲しい。 60代女性
- 情感がとても込もっていて、景色や表情が目につきました。豊かな毎日の中で、過去の大変だった時代をふり返るよい機会を与えていただいたと思います。女性
- 素敵です。内容のこともありますが、胸に響いてくるものがあります。私も戦争を知らない一人ですが、映画ほかで見ている場面や情景が浮かびます。私も聞いて胸につきました。 30代女性
- 四題の語り、とても感動致しました。戦争を少しでも体験した私は、その情景がよくわかりました。 60代女性
- 体の動き、声、表情、とても素晴らしく涙、涙で終わってしまいました。 女性
- 大変感めいしました。一生懸命語って涙が出て来る所もありました。大変有意義な8月6日でした。また来年も今日の様な一日として戦争を考え、日々の幸せを感謝したい。 60代女性

- もんべをはじめてみました。せんそうの本は読んだことがあるけどお話を聞いたのははじめてでした。ほくは、聞いていて、いつでも今は食べられるおかしもなかったなんてしんじられないし、せんそうは今のほくたちの生活の中にぜんぜんのこっていないと思いました。かなしいけどまたせんそうの本を読んでほくたちがお父さんやおじいちゃんになってもせんそうがおこらないように勉強したいと思いました。 小3男子
 - 毎年8月に入るセミの鳴く頃に「戦争の本」を選び、子供に読み聞かせ続けて参りました。私自身も戦争を知らない為、読み聞かせは自身へのものにも考えていました。何ん自由のないこの時代に生きる子供達に少しでも戦争体験の話をしてやることは、大変すばらしく大切なものだと思います。聞くことにより息子も大変なカルチャーショックを受けたようです。何度か涙を流しておりました。貴重な時間を有難うございました。30代女性
- その他、たくさんの方々から感想を頂きました。ありがとうございます。



夢・裕・そして人

国土交通大臣免許(11)第177号
全国宅地建物取引業協会会員
(社)首都圏不動産公正取引業協会会員



もっと豊かに、
居・食・住。

居 ————— 株式会社 カドヤ建設
本 社・東京都大田区山王3-27-6 ☎ 03(3777)1101(代)

食 ————— カドヤ食品株式会社
東京大田区山王3-1-5 ☎ 03(3775)3311(代)

住 ————— 株式会社 カドヤ不動産
本 社・東京都大田区山王3-2-2 ☎ 03(3771)2101(代)
大森駅東口支店・東京都品川区南大井6-24-10 ☎ 03(3762)0100(代)
大森駅山王支店・東京都品川区山王2-3-5 ☎ 03(3778)0015(代)
春日部支店・埼玉県春日部市中央1-2-2 ☎ 048(761)6671(代)

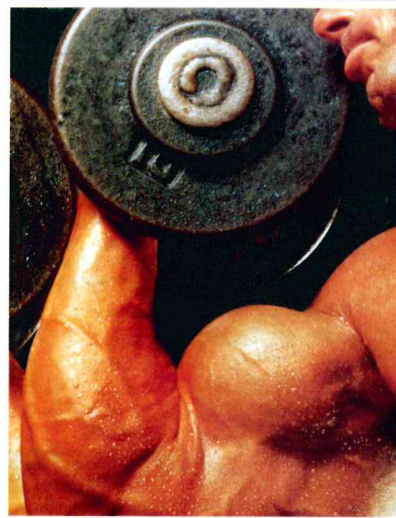

※会員の皆様一人一人に適合したトレーニングメニューを個々に作成し、親切に指導致します。
『日本ボディビル連盟公認コーチ 北岡 健太郎』

BODYBUILD CENTER 百万人の体づくり

- 男性でも、女性でも、子供でも初心者大歓迎
- ウェイトアップ・パワーアップ
- 太りすぎ防止・シェーブアップ
- 足腰の衰え・胃腸の衰え
- ストレス解消等にお役立て下さい。

営業時間

- A.M. 10:00 ~ P.M. 9:00 (火曜定休)
- 入会金 (初回のみ) 12,000円
- 会費 (1ヶ月) 9,000円

J R 大森駅 (東口) 徒歩2分 『大森ボディビルセンター』
大田区大森北1-36-5 本田ビル5F TEL 03 (3764) 8706

救急病院 外科・内科・整形外科・皮膚科
泌尿器科・理学療法科・人間ドック・検診

医療法人 財 団 安田病院

診療時間：午前9時～12時 午後1時半～6時
休診日：日・祝・土午後

大田区大森北1-11-18 ☎ 3761-1023

大森駅東口徒歩2分



メガネドラッグ



蒲田本店

京浜蒲田アーケード入口
☎ 3735-0032

蒲田東店

JR蒲田駅東口、UFJ銀行隣り
☎ 3735-1515

蒲田西店

JR蒲田駅西口正面
☎ 3735-1010