

21 世紀の文化創造の拠点

# おおた 文化の森

大田文化の森運営協議会発行情報誌

# 冬

Vol.10  
JANUARY

2004

ご自由にお持ち下さい

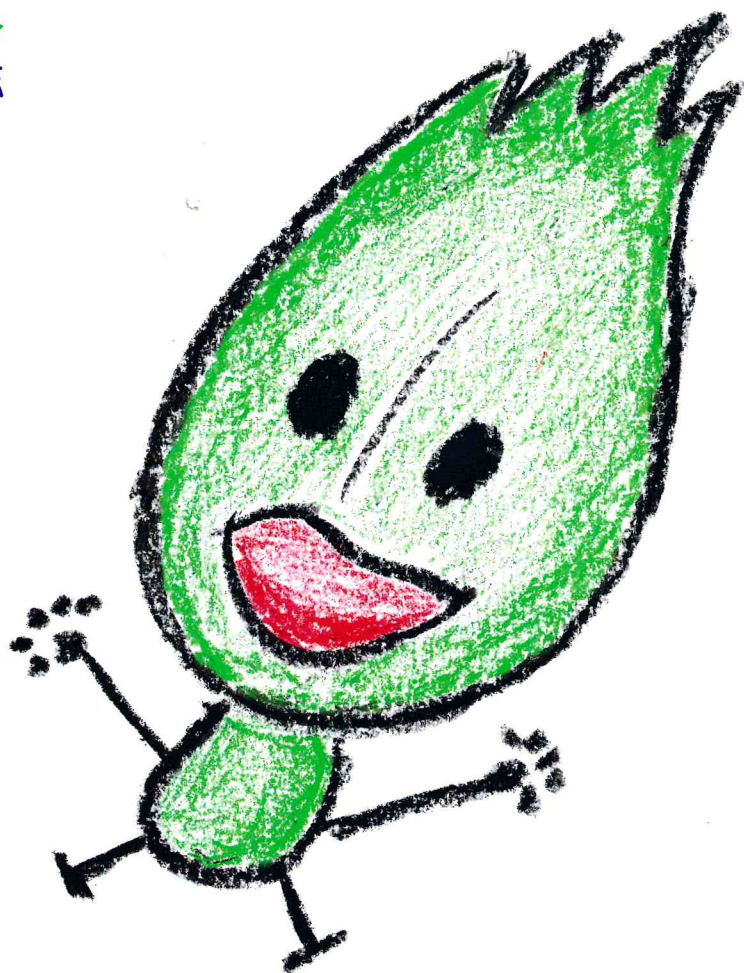

おおた文化の森

## 文化の森に Zoom Up

Bunkanomori Topics & Event Calendar

話題の人：渡部満智子さん

わが街おおたのグッドパートナー

牧田総合病院

みなさんのおかげです

文化の森のイメージキャラクター「森のはっぴ〜」

「文化の森」にすむ木の葉の妖精で、とてもすばしっこく「文化の森」の中を目にも止まらぬスピードでかけめぐっています。いたずらが大好きで、「文化の森」にきた人たちに魔法をかけます。かけられた人たちは帰る時にはとってもハッピーな気持ちになってお家に帰ります。

ご意見ご感想をお寄せ下さい [mail:bunkanomori@nifty.com](mailto:bunkanomori@nifty.com)

運営協議会ホームページ <http://homepage3.nifty.com/bunkanomori/>

救急指定 **24** 時間

医療法人社団 松和会

# 池上総合病院

外来受付 月～金 AM8:30～11:30/PM1:30～4:00 土曜日 AM8:30～11:30 (土曜日は午前のみ)

- 内科 ●循環器科 ●消化器科 ●呼吸器科 ●呼吸器外科 ●眼科 ●耳鼻咽喉科 ●皮膚科 ●婦人科 ●歯科口腔外科
- 外科 ●整形外科 ●脳神経外科 ●泌尿器科 ●麻酔科 ●放射線科 ●リハビリテーション科 ●人工透析(昼・夜)
- 人間ドック ●健診センター ●定期健康診断

池上駅前 東京都大田区池上6-1-19 TEL.03-3752-3151(代) FAX.03-3752-2612 <http://www2.gol.com/users/ikegami/>

大田文化の森運営協議会 公募による事業  
平成16年度「公募企画」(前期) 募集のお知らせ

文化の森の施設を用いたイベントや講座などの企画・実施運営を公募し、採用された企画は施設使用料・付帯設備使用料の免除、事業の助成などの特典で区民のみなさんの文化活動を支援します。募集期間内に、応募希望者向けの説明会も開催します。

【募集内容】

- (1) 「ホール棟」と「集会棟」、「広場」を利用し、実施する企画
- (2) 実施してもらいたい企画の提案

【実施期間】

平成16年5月から11月までに実施の企画

【募集要項配布期間と場所】

1月20日(火)より  
大田文化の森、区民プラザ、アプリコ、区役所区民生活課、各文化センター、各図書館にて

【申込方法】

詳しい内容につきましては、募集要項にてご確認ください。

「保育サポートグループ」を募集します

大田文化の森で実施される、運営協議会主催(直接企画・公募企画)の企画について、必要に応じて保育を担って下さるサポートグループを募集します。

<保育方法>

グループ単位で運営協議会に登録していただき、保育が必要な企画ごとの契約とします。

<保育場所>

大田文化の森 集会棟 保育室

<対象となる保育サポートグループ>

原則として、大田区内、区外は問いません。

※運営協議会はサポートグループの情報提供のみを行います

【おおまかな流れ】

- 1) 各保育サポートグループの情報を、企画担当者にお知らせ
- 2) 保育が必要な場合、企画担当者から連絡があります
- 3) 双方で合意の上、契約を行う

お問い合わせは、運営協議会まで

今回のテーマは「おはなしの世界をのぞいてみよう」。

演奏を聴くだけでなく、普段あまり触ることのない楽器を体験したり、歌のゲームなど、客席参加型のコンサートで



昨年二月に行われた「わくわくコンサート」。今年もやってきました。「コンサート」と聞くと、「静寂の中で、せきをしようものなら・・・」という雰囲気ではなく、小さなお子さんから大人の方まで、世代を越えて楽しめます。

日時 二月七日(土) ホール  
開場 午後一時三〇分  
開演 午後二時  
入場無料 先着順です。  
当日十二時より、入場整理券を配布します。

小さなお子さんも一緒に！  
二月七日開催  
「ブラフスアンサンブル・わくわくコンサート」

▼ホール 午後一時開演 (入場無料)  
【インドネシア】  
民族舞踊、ガムラン(インドネシアの伝統的な打楽器)の生演奏と宮廷踊り、インドネシアの歌など

▼ホール 午後一時開演 (入場無料)  
【日本】  
長唄三味線演奏(熟練のプロの技と小中学生の演奏)、箏で奏でる童謡メドレー、生演奏による日本舞踊など

▼展示コーナー  
【インドネシア】  
バティック、民芸品、民族衣装、珍しい切手など伝統的な文化の展示

▼展示コーナー  
【日本】  
長唄三味線演奏(熟練のプロの技と小中学生の演奏)、箏で奏でる童謡メドレー、生演奏による日本舞踊など

異文化交流プロジェクト  
「インドネシアと日本の異文化親善交流」  
二月八日開催

○印刷用紙

○コピー用紙

○梱包用紙

有限会社 蒲田紙業

一紙のことならおまかせください!!  
※少量からでも納品いたします。

〒146-0094

東京都大田区東矢口3-12-8

TEL.03-3731-1171(代)

FAX.03-3731-1183

## 大田文化の森運営協議会主催企画

●おはなしのへや 4階保育室  
 第1、3(水) 15:00~15:30  
 絵ほんや紙しばいの読み聞かせ、手遊びなど。いろいろなおはなしを用意し、みんなを待っています。  
 参加無料

●おじいちゃんおばあちゃんのミーティングルーム  
 ミーティングルーム  
 毎週水曜 10:00~11:45  
 文化の森に来れば、いろいろ楽しい事に出会えます。健康講座、コーラス、その他バラエティに富んだ集いが盛り沢山。当日会場へお越し下さい。  
 参加無料

●手話Dream2003 集會室  
 毎週水曜 19:00~21:00  
 手話の勉強と共にゲーム、劇、その他を通して頭で手話を覚えるだけでなく体を使って様々なコミュニケーションを行います。  
 会費1ヶ月1,000円(学生500円)

●みんなで作ろう 集會室  
 1月28日、2月25日(各水)  
 14:30~16:30  
 小学生を中心とした子ども達が、自分で考え、工夫しながら形のあるものを作り上げていく。その過程で集中力や持続力を養う手助けします。

●大田文化の森合唱団 多目的室  
 第1・3(月) 18:50~21:30  
 第4 (日) 13:00~16:00  
 ヘンデルの「メサイア」と混声合唱組曲「水のいのち」「大田区歌」その他を練習。  
 初心者、学生の方大歓迎!。  
 会費(学生はいずれも半額)  
 1ヶ月 3,000円  
 月2回参加 2,000円

●文化の森サロン  
 1月20日、3月16日(各火)  
 フリースペース13:00~16:30  
 交流会 19:00~21:00  
 大田文化の森運営協議会の活動や将来を自由に語り合う集い。19時~のサロンではお茶を飲みながらミニイベントも交えての交流会。  
 ※フリースペースの利用(展示コーナー)は無料  
 ※交流会(多目的室)は参加費500円

●『音楽をもっと楽しく聴く方法!』  
 2月15日(日) 19:00~21:00  
 多目的室(当日会場へ)  
 音楽ライター岩田由記夫さんのトークライブ。日本の音楽の現在から過去へとその歴史をたどります。定員200名 参加費:500円

## 大田文化の森運営協議会 公募による事業

☆郵便切手にはロマンがある  
 ~切手の中の古寺巡礼~  
 3月10日(水) 14:00~16:00  
 切手を見ながら和辻哲郎の古寺巡礼に出てくる所を一緒に尋ねませんか。  
 参加無料  
 定員20名 締切2/27(金)

☆みんなで楽しく花遊び・春  
 3月27日(土) 13:00~15:00  
 新しい出発の時期。プレゼントに自分に、簡単なミニ・ブークを作ってみよう。材料費1,000円  
 定員30名 締切2/27(金)

●DAI DAI展  
 3月25日(木)~29日(月)  
 10:00~17:00 展示コーナー  
 親子でいろいろなモノを創るサークルの作品を展示。会期中、会場で牛乳パックを使った「みんなの街」を制作します。当日どなたでも参加が可能です。

【お知らせ】  
 平成16年度に実施する企画を募集します。詳細は2ページをご覧ください。

## 芸術祭(演目等、詳細は4ページをご覧ください)

●新春邦楽芸術祭公演  
 1月24日(土) 開演13:00  
 一部は、東京芸術大学の在校生と卒業生の若い人たちの舞台。二部は人間国宝・新内仲三郎らが熟練の芸を披露します。  
 全席自由 一般 2,500円  
 高校生以下1,000円

●デビューコンサート・シリーズ No.1  
 3月14日(日) 開演14:00  
 優れた才能を育み、将来への可能性を持つ若い音楽家育成のためのコンサート。第1回目の公演。  
 全席自由 一般 2,000円  
 高校生以下1,000円

●演劇ワークショップ <リン・ルゥ・ファーム>第1回公演  
 3月18日(木)・19日(金) 両日  
 開演18:30  
 初心者から経験者までの区民を中心に事前のワークショップで、大田区在住の女優鈴木景子さんの指導で基礎から訓練した手作りの演劇の成果を上演します。  
 全席自由 一般 1,200円  
 子ども 600円  
 大田文化の森、プラザ、アプリコにて2月3日より発売開始。

4ページにも、芸術祭関連の情報を掲載しています。

## 全館イベントなど(詳細は2、4ページをご覧ください)

●『プラスアンサンプル・わくわくコンサート』ホール  
 2月7日(土) 14:00~15:30  
 家族みんなで楽しめる体験型コンサート。演奏を聴くだけでなく、楽器体験や、歌のゲームなど盛り沢山の内容です。  
 入場無料・当日先着順に受付

●手話Dream2003公演 ホール  
 3月12日(金) 開演19:00  
 運営協議会で実施してきた「手話Dream2003」の成果発表。手話を用いた新しいコミュニケーションの可能性が見えます。入場無料

●『インドネシアと日本の異文化親善交流』ホール(入場無料)  
 2月8日(日) 開演13:00  
 展示コーナー他(参加無料)  
 2月8日(日) 10:00~16:00

●文化の種まき祭 全館企画  
 3月6日(土) 10:00~17:00  
 これまでの運営協議会の活動と、新年度の収穫祭へ向けて、文化の種をまき、新しい事業を推進する源となります。全館を挙げていろいろなイベントを開催します。  
 参加無料・当日会場へ!  
 (4ページもご覧ください)

## 講座の申し込み方法について(☆印の付いているもの)

各種講座の受講を希望する方は、ご希望の講座名と、住所・氏名・年齢・電話番号を明記の上、締切日までに以下の方法でお申し込み下さい。特記がないものは、応募多数の場合抽選となります。  
 1) ハガキで応募(消印有効) 〒143-0024  
 大田区中央二丁目10番1号 大田文化の森運営協議会  
 2) FAXで応募  
 03-3772-0704宛に、必要事項を明記して送信  
 3) 大田文化の森へ申込用紙を持参する。  
 必要事項を記入して1階フロント横の黄色い箱に入れて下さい

## 英語であそぼ!

ビル先生は大の子ども好き!  
 さあ、いっしょに遊びましょう  
 ぜひ見学にいらして下さい。

English is Fun!!

遊びの中の英語は自然に子どもたちの脳にとけこみ、そしてそのすばらしい聴力はきれいな発音につながります。

■お問い合わせは  
 BILLの英語クラブ Bill Crutchfield  
 〒146-0082 大田区池上4-11-9-102 TEL.03-5748-0390

全家研

# ポピー

安い、分かりやすい、手引きと答え付。  
 お母さんの子育て情報誌も付いています。  
 通塾されている方、部活に忙しい方にもピッタリの「全家研ポピー」をぜひお試しください。毎月ご家庭にお届け致します。

—新規会員受付中!!—

幼児ポピー 900円より/月  
 小学ポピー 2,500円より/月  
 中学ポピー 4,200円より/月

■お問い合わせ先  
 全日本家庭教育研究会(全家研)  
 ポピー大田・蒲田支部  
 〒144-0051 東京都大田区西蒲田4-11-5  
 TEL.03-3754-6633 FAX.03-3752-5656  
 http://www.kamata-music.co.jp/popy/

特集

今から春が待ち遠しい!

2004・春の運営協議会企画

大田文化の森運営協議会では、この春、さまざまな芸術に触れていただく機会を設けました。

芸術事業部が贈る企画  
◇デビューコンサート

シリーズNO.1  
三月十四日(日)  
午後二時開演

優れた才能を育み、将来への可能性を持つ若い音楽家育成のために企画されたコンサート。今回は、東京芸術大学大学院を修了したチエロ奏者・中島恵

大田文化の森『芸術祭』プロジェクト

デビューコンサートシリーズ No. 1

平成16年3月14日(日)

13:30開場 14:00開演 大田文化の森ホール  
全席自由席 2,000円 高校生以下 1,000円

曲目

ベートーベン：チェロ・ソナタ第4番ハ長調 Op.102-1  
ブラームス：クラリネットとピアノのためのソナタ 変ホ長調 Op.120-2  
ブラームス：クラリネット三重奏曲イ短調 Op.114  
出演 中島恵子 チェロ 東京芸術大学大学院修了  
渚 智佳 ピアノ 東京芸術大学大学院修了  
特別出演 伊藤寛隆 クラリネット  
日本フィルハーモニー交響楽団首席奏者(大田区在住)

演劇ワークショップ<リン・ルウ・ファーム>

第1回公演

平成16年3月18日(木)・19日(金) 両日

18:00開場 18:30開演 大田文化の森ホール  
全席自由席 1,200円 ども 600円(公演チケットは2月3日より発売)

- \*ワークショップは1月11日から開始しています。1日3時間程度で参加費は1,500円です。
- \*演劇の稽古は2月からですが、ワークショップの参加者の様子を見て3月の演目を決定するため、早めにワークショップに参加することをお勧めします。
- \*年齢、性別は不問ですが、原則として一人で練習に参加可能な方に限らせて頂きます(大森駅そばの鈴鹿景色事務所・稽古場が中心)。尚、児童・生徒の保護者の見学は自由です。

<詳しくはちらしをご覧ください>

新春邦楽芸術祭公演 平成16年1月24日(土)

12:30開場 13:00開演 大田文化の森ホール  
自由席2,500円、高校生以下1,000円

第一部 新進演奏家による演目 第二部 特別鑑賞演目

<詳細は、前号の情報誌に掲載されています>

チケットは大田文化の森、アプリコ、区民プラザで発売

大田文化の森「文化の種まき祭」

3月6日(土) 午前10時~午後5時

●文化の森ホール

発表：運営協議会の活動報告、区民との共同について  
公演：ロシアのオペラ歌手フレンチナさんの独唱  
大田文化の森合唱団の発表 など

●広場・・・防災訓練、蒲田行進曲に合わせたダンスの披露、など

●多目的室・・・落語、手品、4カ所の区民活動施設の協働をテーマにした会議、文化プレーヤーの活動報告など

子さんとピアノ奏者・渚智佳さん、そして大田区在住で、日本フィルハーモニー交響楽団で、クラリネットの首席奏者を務める伊藤寛隆さんをゲストにお招きします。

文化の森のホールは、客席から舞台までの距離が近く、舞台に立つ奏者の、音を出そうとするその息づかいまでもを身近に感じ取ることが出来ます。

今回は初の試みですが、今後、若い音楽家の発表の場として、そして、若手音楽家が巣立っていきけるホールを目指します。(曲目等は左側をご覧ください)

文化の森のオーブニングから運営協議会の活動に協力いただいた、大田区在住の女優・鈴鹿景子さんの指導の下、ワークショップが行われます。その発表を兼ねての第一回公演です。練習は毎週水・日と鈴鹿景子さんの稽古場で行われます。

将来的に、大田文化の森ホールを拠点として区民劇団が結成されて、大田文化の森からの演劇を広く発信する第一歩としてこの企画を支援しています。(ワークショップ・公演の情報は左側をご覧ください)

◇演劇ワークショップ  
「リン・ルウ・ファーム」  
第1回公演  
三月十八・十九日  
(木・金)  
午後六時三〇分開演

◇「文化の種まき祭」  
三月六日(土)  
午前十時~午後五時  
全館イベント

こんな話があります。種まき祭に並んで文化の森では、秋に「収穫祭」があります。この名前を聞きつけて、野菜を買いにいらした方が何名もいらつしやいました。そこで考えました。やはり頭に「文化の」を付けよう。それにならい、種まき祭も「文化の」を付けることになりました。

野菜は売っておりませんが、これから著しく成長することを楽しみな「文化の種」を蒔いて待っています。当日はみなさんで、水と肥料を与えにお越し下さい。

(催し物の詳細は、左側をご覧ください)



— 全科診療 —

- 各種保険
- 救急・労災
- 更生医療(腎)
- 人間ドック(附属健診センター)
- リハビリ
- 中国バリ
- マタニティビクス

.....MAKITA GENERAL HOSPITAL.....

医療法人財団  
仁 医 会

牧田総合病院

病 院 〒143-8505 東京都大田区大森北1丁目34番6号  
TEL 03 (3762) 4671(代) FAX 03 (3762) 0759  
附 属 健 診 セ ン タ ー 〒143-8505 東京都大田区大森北1丁目33番8号  
TEL 03 (3762) 3379 FAX 03 (3762) 4037  
牧 田 訪 問 看 護 ス テ ー シ ョ ン 〒143-8505 東京都大田区大森北1丁目33番9号  
TEL 03 (3762) 6131 FAX 03 (3762) 6132  
牧 田 介 護 サ ー ビ ス セ ン タ ー 〒143-8505 東京都大田区大森北1丁目33番9号  
TEL 03 (3762) 1979 FAX 03 (3762) 6132  
大田区在宅介護支援センター入新井 〒143-8505 東京都大田区大森北1丁目33番9号  
TEL 03 (3762) 4689 FAX 03 (3762) 7465

## 情報誌・制作サポーター 大募集!

～こんなメリットが!～

☆新たな出会いがあります!  
普段は入れないような場所に行くことも。公共施設をはじめとして、区内の企業・団体・組織に取材にも行きます。

☆成果が手元に残ります!  
完成した情報誌は区内の公共施設をはじめ郵便局、商業施設に置かれます。ご近所の話の種に。何かの自信になること、間違いなしです。

☆パソコン使うんでしょ?  
そんなことはありません。  
パソコンが使えないとダメ? という声も耳にします。手書きの原稿でのやりとりが多いので心配無用。もちろん、これを期にパソコンを覚えたいという方も大歓迎です!

☆この情報誌は、初心者の集まりで始まりました。  
印刷物を作ったことのない方でも、新しいものへの好奇心と責任感がある方でしたら、大丈夫。まずはご連絡下さい。

お問い合わせは、運営協議会  
・広報部 (3772-0770) まで

## 話題の人



渡部 満智子さん

(全日本児童音楽協会事務局長)

元大田区教育委員長

三歳までは親のぬくもりを

## 創作活動

昨年、詩集「風」(音楽之友社)を出版、大田区民ホールで記念会を行った。第九合唱団の地雷廃絶チャリティコンサートのために創作した「青い星に平和の種を」は、以来平和記念の日に各合唱団によって演奏され、「心の中の歌」(全日本音楽著作家協会主催)に入賞、遠藤実先生より盾をいただいた。これ以後、「花水木」、「五月の風に乗って」と三年連続の受賞となった。

## 両親の影響

童話作家であった父、後藤牧星の書齋に入って書物の森を散策し、両親が経営する幼稚園で童謡を聴いて、中学生の時に、定型詩・童謡を書きはじめた。中学・高校時代、友人の紹介で

子どもが小学校に入学して以来一年程のPTA活動の後、青少年委員となり、一九六二年からは、大田区社会教育課主催の婦人学級や「母さんの学舎」(婦人会館、現エセナ)のリーダーなどで活動、その後、自主グループ「幹の会」として活動し現在にいたっている。

一九九二年に、嶺町文化センターの依頼で、「童謡・唱歌・叙情詩」の講座を開催、その後「花水木の会」(童謡を歌う会、高齢者の会)として、外に出て

## 区民としての多彩な文化活動

映画・演劇に出演したこともあるが、それから一〇年ほど後、全日本児童音楽連盟に入会し、こどもの詩、主に童謡を書くようになった。現在、改称した全日本児童音楽協会の事務局長を務めている。

## 幼い子を持つ親や地域へのメッセージ

幼稚園を経営していた父は、バス送迎をせず、保護者が寄り添う送り迎えを貫いた。「道で犬・猫と会ったら声をかける、道端の雑草にも命がある」ことの大切さを強調した。こうしたことで、身体に身についたあいさつが出来るようになる、三歳までの親子の遊び、特に手遊びが大切。

【略歴】	
1951年	「ひめゆりの塔」(今井正監督)東映に出演
1952年	定型詩・童謡などの創作を始める
1953年	「愛されぬ人々」(演劇グループ芸術劇場 植草圭之助演出)に出演
1963年	全日本児童音楽連盟(現音楽協会)入会
1994年	大田区教育委員の任命を受ける
1999年	「大田区一緑と平和の街」を大田区役所新庁舎記念に作詞
2001年	全日本音楽著作家協会主催「心の中の歌」に「青い星に平和の種を」が入賞 翌年「花水木」、翌々年「五月の風にのって」と三年連続入賞
2002年	詩集「風」(音楽之友社)を出版 大田区教育委員を退任(この間、委員長を三回務める)
2003年	日本著作権協会の下部13団体(FCA)の理事に推薦される 大田区嶺町地区青少年対策委員会会長に選任される

人に会い、声を出すことをモットーに、最高齢九〇歳の方を含む、三、四〇名が集い活動している。また、特別養護老人ホーム大森に歌のボランティアとして一〇名ほどが訪問してこれれ一〇年になる。

の大切さを強調する。渡部さんの言葉には、ご自分が幼い頃から培い、身体に身についた感性と、これまでの創作活動や文化活動の経験から積み出した説得力がある。

## 「蒲田に文化を」あなたも一緒にどうぞ。



### 2F ギャラリー

■展覧会  
絵・彫刻・書・陶芸などの個展やグループ展にご利用いただけます。

■木曜日定休  
料金/1日(10:00~20:00)・・・35,000円  
6日間・・・200,000円 ※ピアノ使用料別途(消費税別途)

### 3F・4Fスタジオ

■3F・4Fともにパーティー会場としてもご利用いただけます。  
※オーケストラ練習会場にもご利用いただけます。  
※使用料は別表をご利用下さい。

### 予約・お問い合わせ ギャラリー橋本

■ご利用時間 2・3・4F AM 10:00~PM 9:00まで  
大田区西蒲田8-3-6 橋本ビル2・3・4F(蒲田駅西口徒歩3分)  
☎(3731)0012 FAX. 3731-0092

■ライブ上演・演劇公演  
常設のグランドピアノ(スタインウェイ)があり、コンサートの開催も可能。(椅子100脚有)一般の方からプロの方までご自身の作品やグループでの発表、公演が可能です。気軽に利用できる高級感のある空間です。

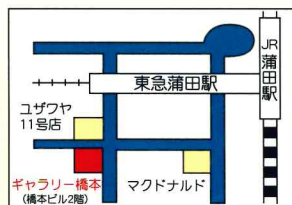

## 地域医療に貢献して半世紀 医療法人財団仁医会 牧田総合病院



【上】病院外観

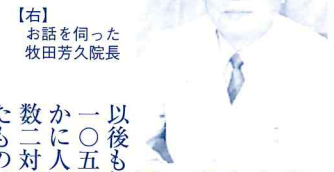

【右】お話を伺った  
牧田芳久院長

### 大戦の中で

牧田総合病院の歴史は昭和十七年に始まり、今年で六十二年目を迎えます。

設立五十周年の節目に編纂発刊された「牧田総合病院五十年史」には、医療の在り方のみならず、激動する当時の社会の情勢をも克明に表されており、まさにこの大森の半世紀余年の姿を知ることが出来ます。

牧田中（あたる）初代院長は、鹿児島県郡答院（けどういん）町の出身。岩手医専卒業後二十九歳で現在の大森商店街の木田屋菓子店の後ろ付近で開院するも、戦況悪化下の建物強制疎開にあつて移転。近隣の石井薬局の厚意でその応接間を借りての診療継続となりました。

しかし、まもなく召集下令。軍医として従軍し、朝鮮からフィリピンを経由して台湾で終戦を迎えます。牧田夫人は、医療機器を自身の福島県須賀川の実家に預け、夫の帰還を待つ昭和二十二年、大森区入新井の焼け跡で再開。現在の病院本館救急入口の辺りで木造バラックの建物でした。

翌年には、熊本医大を卒業した実弟の田原重忠副院長（後年第二代院長）も加わって、自転車の荷台に患者に分け与えるための牛乳やコップ、パンを語らんでの往診と、年中無休で早朝から深夜までの診療が続けられたといえます。

逸早く十六病床を有し、先進機器と検査室をも備えていたが、当時の結核の蔓延を見通して更なる増床を計り昭和二十七年には、二四床をもつて「病院」となり、同年財団設立法人組織化しました。

### 院是と信条

「仁医会」の所以は、或る中国人患者から診療のお礼に送られた書額『仁医妙術』の文言より採って命名されました。それが初代院長からの院是である「親切、愛情、丁寧」とともに力強い両輪となつて、全職員の前々道筋となつていっています。

初代牧田中代院長理事長が昭和六二年逝去。第二代は実弟で副院長の田原重忠氏が後継就任し、平成四年、岩手医科大卒の甥で昭和四五年から内科に参画していた牧田芳久・現院長が、その任につくことになりました。また理事長職も重忠氏の逝去後に子息の田原亮一氏に受け継がれています。

持続する事は、物事を始める事よりも評価されにくいものですが、こうした経緯をもって大切に守られていけるのは、まさにその努力の集積といえるのではないのでしょうか。

### 身近な医療

年間三千四百件近い救急車の受入れの実績は、一日約十件に相当し、地域密着の医療であるとする姿勢の表れであり、また、最新医療機器の率先導入は優秀な医療人を確保できることに通じ、ひいては患者への最善の医療を施すことを可能にしているのだそうです。

また、予防医学（人間ドック）の先導、在宅医療の充実、医療連携室の設置で近隣開連機関との連携を図って慢性疾患のケア、糖尿病患者の集りの組織サポート（健友会）、来年開設予定の介護老人保健施設による入院から在宅への過渡期のリハビリニーズに応える施策を始めているのです。

特筆すべきものは「マタニティビクス」と「特殊外来」。

前者は、妊娠中の健康と安産のための運動療法で、助産師有資格のインストラクターが身近な「出産」の手助けをします。全国でも数少ない認定施設として登録されています。

後者は、頭痛外来や乳腺外来がそれに当たり、共にためらいが先行して受診する機会が少ない症状に焦点を捉えてスムーズに治療を受けることが可能になるといいます。

患者や地域住民が病院を身近に感じ効果的医療が遂げられることで地域貢献を果たしているのです。

### 医療人として文化人として

仕事を離れ、時には小唄・陶芸を楽しむこともあるという院長は、その厳しむ職業において、「病気を診る前に病人を診る」を念頭に置き、

「資格のみにしがみついて生きる医療人では患者の心の中まで入った全人的医療は望めない。資格を取り去った後に残る人間性こそが人間としての勝負である」といいます。

「科学の進歩により発展した文明を我々の生活に様々な形で活かしたものが文化であり、それは人間性を深め日常生活を豊かにするものであるべき」という意味では医療も文化であるはず」

その医療文化の担手として、患者の側に立った質の高い医療を追求していきたいとしているのです。

**交通のご案内**

- JR品川駅より京浜東北線にて6分、大森駅下車、徒歩3分。
- JR東横線より京浜東北線にて18分、大森駅下車、徒歩3分。
- 羽田空港よりモノレール21分、JR品川駅にて京浜東北線に乗り換え11分、大森駅下車、徒歩3分。
- 羽田空港よりタクシーで20分。

医療法人財団 仁医会  
**牧田総合病院**

【病院の概要】  
平成15年12月現在

設立：昭和17年10月 牧田医院開業  
昭和27年4月 牧田病院となる  
昭和44年1月 総合病院の名称承認を得る

理事長：田原亮一 院長：牧田芳久  
病床数：329床（他に人工透析25床） 職員数：480名

診療科目等：内科・呼吸器科・循環器科・外科（乳腺外来）  
・消化器科・心療内科・神経内科・脳神経外科（頭病外来）  
・小児科・整形外科・肛門科・産婦人科・泌尿器科・耳鼻咽喉科・眼科・皮膚科・放射線科・麻酔科・リハビリテーション科・歯科口腔外科

関連施設・事業：透析センター・リハビリテーションセンター  
・予防医学検診センター・マタニティビクス認定施設  
・牧田中医クリニック・医療連携室

在宅医療・介護：訪問看護ステーション・介護サービスセンター  
・在宅介護支援センター・介護老人保健施設「大森平和の里」（平成16年4月開設予定）

所在地：大田区大森北1-34-6  
TEL 03 (3762) 4671 (代)  
FAX 03 (3762) 0759  
http://www.makita-hosp.or.jp  
e-mail: postmaster@makita-hosp.or.jp

**最近売れてる新製品**  
**カナダのプラスチックバインダー**

- タテヨコロック式
- X型ロック式
- スライドレバー式
- 横開き
- 超薄型
- アルバム用横開き

金田社長

株式会社 **カナダ技研**  
〒145-0024 東京都大田区中央3-28-12  
TEL.03(3777)3333 FAX.03(3777)3353

## 編集長より

次の情報誌が出る頃には、オープンから立ち上げに関わった、15人の委員の任期が満了し、過半数が新しい委員に引き継がれる予定です。

これからは引継の時期。何においてもいえることですが、人に教える・引き継ぐということは、大変な労力を要します。

でも、このことが次の「文化」の継承につながり、そして、この継承から新たな文化の創造や、文化の再構築につながると思うと、張り切ってしまいます。

頭の片隅にそんなことがあるものだから、教えることも苦にならず、心地よい疲労感に浸れるというもの。

そんな気持ちを持った人が文化の森の次の花を咲かせてくれると思います。

◆編集長・加藤 光

## 情報誌「おおた文化の森」

次号2004年「春号」は  
4月1日の発行を予定しています

情報誌「おおた文化の森」2004年 冬号  
2004年 1月15日発行 (季刊発行 通巻第10号)

編集 大田文化の森 運営協議会広報部

発行人 加藤 光

発行所 大田文化の森 運営協議会

〒143-0024 大田区中央 2-10-1

電話：03(3772)0770

編集協力 株式会社 恒和印刷所 川田英樹 川田達也

印刷 株式会社 恒和印刷所

情報誌「おおた文化の森」は  
ここにあります。

「文化の森」が遠いという方も大丈夫。  
区内の主だった施設で手にとることができます。

「うちの店(事務所)などで置くわ」という配付協力店も募集しています。

## 【区内主要施設】

大田文化の森館内各所/図書館/各特別出張所/各地域行政センター/各文化センター/児童館/区民プラザ/区民ホールアプリコ/池上会館/区民センター/エセなおた/生活センター/郷土博物館/産業プラザ/多摩川台古墳展示室/田園調布富士見会館/昭和のくらし博物館/ゆうゆうくらぶ/心身障害者施設/大田区体育館/大森スポーツセンター/ユースセンター/区役所情報コーナー、他

## 【近隣地域協力商店街】(代表店名)

大森柳本通り名店街(金海堂)  
柳会 山王ハーモニーAVE(大花園)  
新柳会(平林酒店) 臼田坂下通り商店会(ミカドクリーニング) 春日橋くすのき通り商店街(ウスタフォトスタジオ) 観音通り共栄会(越前屋) 他

【その他】区内各地域の郵便局

## 次回から変わります

表紙を飾っていた文化の森のイメージキャラクター「森のはっぴ〜」にかわり、新たに表紙を飾る「何か」が毎回登場予定。新たな表紙案はすでに決定済み。これからの楽しみです。

また、5ページで募集をしている、情報誌の制作に関わる「サポーター」も次回の制作の一端を担うこととなります。

装いも新たにお届けする、  
春の新作をどうぞ楽しみに!

以下の内容はこちらまで!

- 情報誌へのご意見・ご感想
- 運営協議会の企画に関すること
- 情報誌配布のご要望
- 協賛広告に関するお問い合わせ
- この情報誌を一緒に作りたい方

〒143-0024

東京都大田区中央 2-10-1

大田文化の森運営協議会

TEL: 03-3772-0770

FAX: 03-3772-0704

## 健康ワンポイントアドバイス 第9回

東邦大学医学部附属大森病院 医療安全管理部 片山茂子

「タバコは健康に良くないと言うけど、肺ガンになるくらいでしょう?」  
と思っているアナタ! タバコは吸い続けると、肺ガン以外にも様々な病気のリスクが恐ろしく高くなります。 見て! 見て! 下の図

他にもこんな怖い事あるよ!

●たばこの煙には約4000種類もの化学物質が含まれ、現在有害物質と確認されているものが、約200種類、発癌物質は約40種類もある!

●がんで死亡した人のうち、30%は喫煙が原因だった!

●1本吸うと寿命が5分30秒短くなる! 非喫煙者に比べて若死の危険性が70%高い。

●たばこは多くのビタミンを破壊。わずか2本で一日に必要なビタミンが失われる。

●夫が1日20本以上吸う場合、非喫煙者の妻も肺がんの発生率は2倍になる!

●同室の人が1日50本以上吸うと、非喫煙者も10年で心筋梗塞、狭心症の発生率が9倍以上に

●妊娠中の喫煙は早産、出生率低下の原因にもなりうる。

●幼児期に副流煙を吸い込むと肺炎・気管支炎の率は高くなる。

●子どもの喘息も家庭内喫煙が原因であると言われる。

などなど書き出したら数えきれません。

また女性は男性に比べ依存症になり易いとも言われています。職場や病院などの公共の場で、禁煙・分煙化がさかに行われています。

愛する人を守りたいと心ひそかに思っているあなた!

大事な子ども達にきれいな環境をあげたいと思っているあなた!

みんなでたばこを辞めましょう!!

東邦大学大森病院は、呼吸器外科の高木教授が禁煙外来を水曜日14時から開いています。たばこを辞めようと思った時、問い合わせをし訪れてください。支援いたします。

非喫煙者と比較した喫煙者の死亡率(男)

全死因 1.3倍 全がん 1.7倍

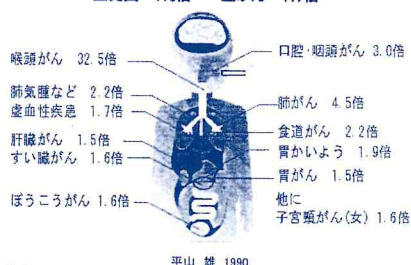

## 「文化の森であいましょう」 ～運営協議会を支える方々の紹介～ 第3回

～新井宿自治会連合会のみなさん～



前列右より 岡田勇さん(山王三丁目東自治会長)、沖稔さん(新井宿五丁目町会長)、岩井久年さん(中央四丁目町会長)、鈴木康紀さん(山王三丁目町会長・運営協議会会長)

後列右より 林久平さん(旧新井宿七丁目町会長)、伊藤武夫さん(山王三・四丁目自治会長)、渡部作次さん(新井宿六丁目町会長)、中川良助さん(中央一丁目町会長)

大田文化の森運営協議会の活動の中で町内会の皆さんのお力添えは、開館記念イベントから始まり、夏の「カラオケ・盆踊り大会」などの大きなイベントの際に不可欠なものとなっています。当日の運営や周辺での交通整理など、その活動には、日頃の地域活動で培われた経験や実績があり、運営協議会も学ぶところが多いのです。

今回は、日頃の感謝を込めて、町内会を束ねる新井宿自治会連合会の会長さん方をご紹介します。

# 大田文化の森のご案内

大田文化の森開館時間 午前9時～午後10時  
 <情報館(図書コーナー・マルチメディアコーナー)は午後7時まで>

大田文化の森への交通機関

- 大森駅西口から 東急バス池上駅方面行
- 蒲田駅西口・池上駅から 東急バス 大森駅・大井町駅・品川駅行  
 いずれも「大田文化の森」で下車

施設利用のお問い合わせ

大田文化の森 TEL: 03-3772-0700  
 FAX: 03-3772-0741

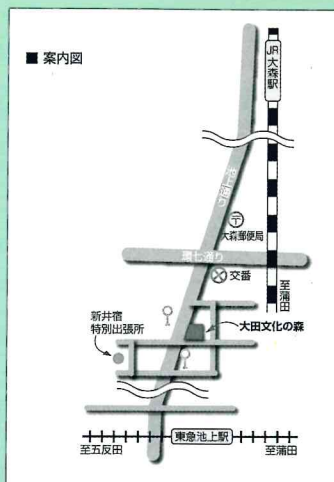

大田区内各所に置かれています!  
 情報誌「おおた文化の森」協賛広告募集中!

年4回 1・4・7・10月 季刊発行

大田区内の公共施設、商業施設などで配布、20,000部発行

配布先の詳細は7ページをご覧ください。

お問合せ: 広報部・広告担当 TEL 3772-0770



(詳細資料をお送りいたします)

レッスン日時  
 毎週月曜日(週1回)

## 子ども英会話

☆外国人講師指導☆

始めから正しい発音で!

カリフォルニア外語学院



費用のご案内(税込)		蒲田音楽学園 在園児	他園児・小学生	園児さん	2:15~3:00
入会時のみ	入会金	¥6,300	¥6,300	小学生	3:05~3:55
	教材費	¥17,000	¥17,000	小学生	4:00~4:50
半年毎	雑費維持費	¥3,780	¥3,780	小学生	4:55~5:45
	月謝	¥5,775	¥6,825	小学生	5:50~6:40

蒲田音楽学園会場

東京都大田区西蒲田4-11-5 TEL.3753-6302  
<http://www.kamata-music.co.jp/>



Le MERIDIEN  
 GRAND PACIFIC TOKYO

Paris 21e

ホテル グランパシフィック メリディアン

〒135-8701 東京都港区台場2-6-1  
 新交通ゆりかもめ「台場駅」直結。りんかい線「東京テレポート駅」より徒歩約8分(無料送迎バス有り)。  
 TEL (03) 5500-6711 <http://www.htl-pacific.co.jp>